Gegenwind Bad Orb e.V.

Herzlich Willkommen zur 8. Mitgliederversammlung am 12. April 2019

Jahreshauptversammlung
Gegenwind Bad Orb am 12. April 2019

1. Begrüßung durch den 1.Vorsitzenden
2. Feststellung der ordnungsgemäßen Ladung und der Beschlussfähigkeit
3. Bekanntmachung und Genehmigung des Protokolls der letzten Jahreshauptversammlung
4. Bericht des Vorstands
5. Jahresabschlussbericht des Schatzmeisters
6. Bericht der Kassenprüfer
7. Entlastung des Vorstands
8. Wahl des Vorstandes
   a. Wahl des 1. Vorsitzenden
   b. Wahl von drei Stellvertretern
   c. Wahl Schatzmeister
   d. Wahl Beisitzer
   e. Wahl zweier Kassenprüfer
9. Anträge
10. Aussprache, Sonstiges

Bericht des Vorstands

Golfclub Bad Orb - Jossgrund

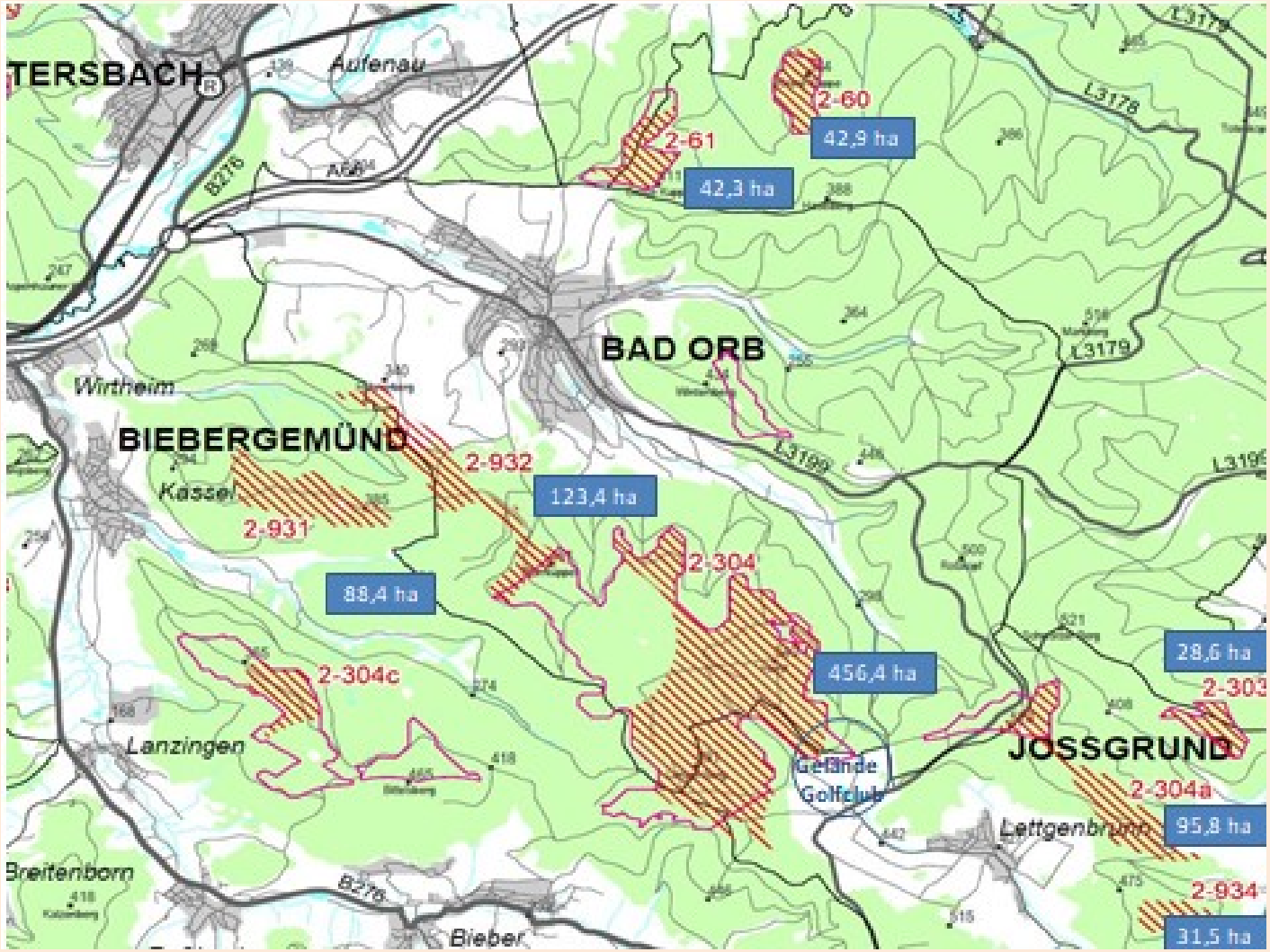

April 2018: Informationsstand anlässlich JHV Golf Club Bad Orb-Jossgrund

Bericht des Vorstands

April 18: Genehmigung Flächennutzungsplan Biebergemünd

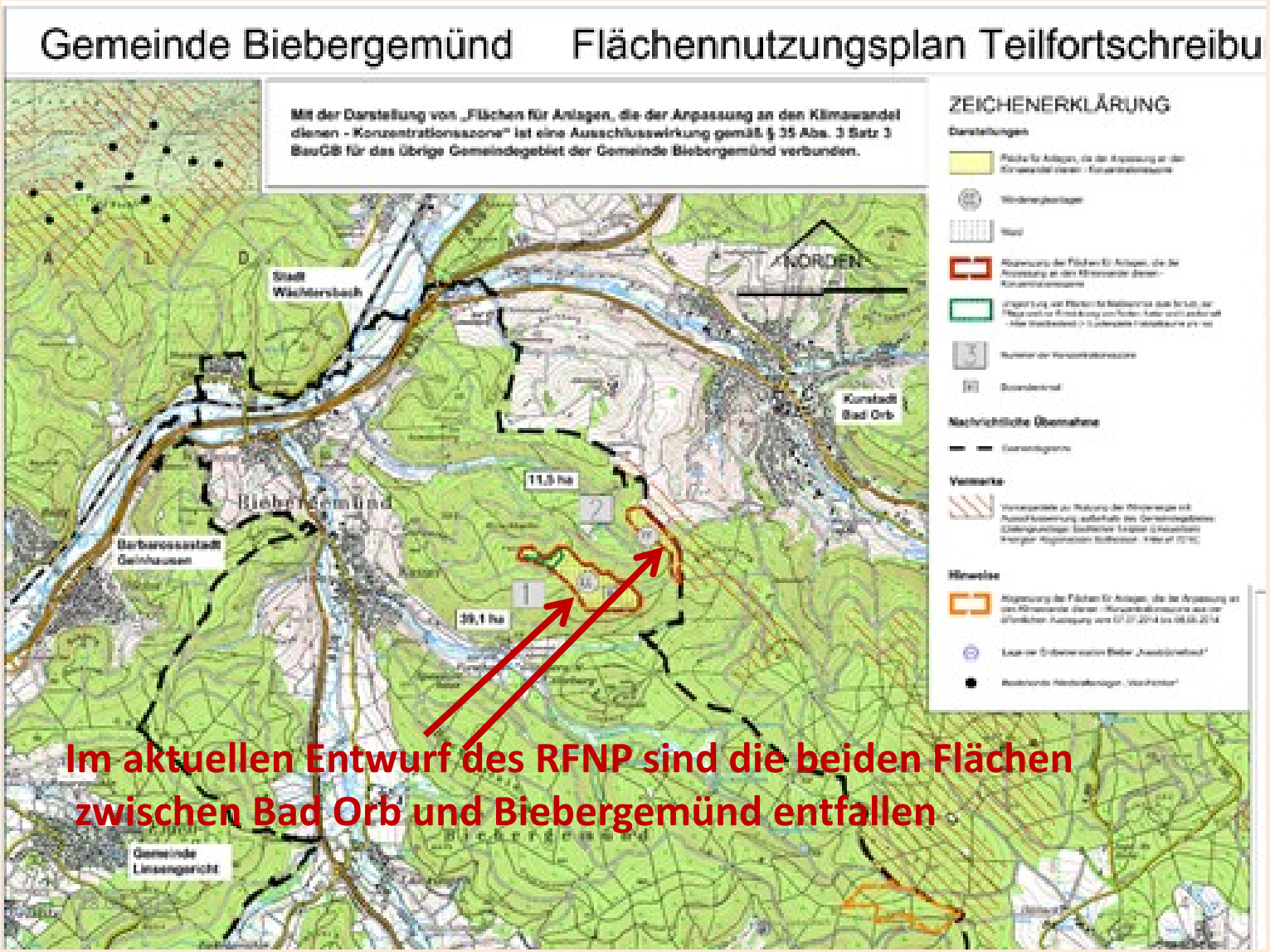

BAD ORB · BIEBERGEMÜND

Gelnhäuser Neue Zeitung

GNZ, Freitag den 13.04.2018

Weg frei für Windkraft

Biebergemünd: Regierungspräsidium genehmigt Fortschreibung des Flächennutzungsplans/Errichtung von zehn Anlagen in der Gemeinde möglich

Bericht des Vorstands

Bellings: Prokon will 4 WKA bauen

Mai 2018: Werbeveranstaltung Prokon in Bellings, Ortsteil von Steinau, für vier Windkraftwerke auf dem Tonkautenkopf
Gegenwind Bad Orb war als Gegenpart beteiligt.

Bericht des Vorstands

Zu Gast bei der Rotwildring Hegegemeinschaft Spessart

Mai 2018: Informationsstand anlässlich Jubiläumsveranstaltung „Natur, Wild und Jagd“

Bericht des Vorstands

Die Rolle der Windkraft in Deutschland

Zusammenfassung des Vortrages von Dr. Peters (Zitat):

- Energiewende ist teuer und wirkungslos
- Ausstieg aus chemischen Energieträgern nicht im Ansatz gelöst
- Nur mit nuklearen Technologien erreichbar

Neue Wege in der Energiepolitik sind einzuschlagen!

Bericht des Vorstands

Sept.: Info-Veranstaltung in Bad Soden-Salmünster

Über was reden wir heute Abend?

- Ziele und Vorstellung IG Vernunftkraft BSS und Verein Gegenwind Bad Orb e.V.
- Windvorrangflächen um Bad Soden-Salmünster und seine Stadtteile, Regionalplan Süd
- Wirtschaftliche Aspekte Windkraft
- Lärm, Schall, Gesundheit
- Beantwortung von Fragen

GNZ, 1. 10. 2019,
Foto:Riemann

oren der Infoveranstaltung (v.l.): Windkraftkritiker Heinz Sandrock, Werner Auhl, Magarete Pfahls und Heinz Josef Prehler. Foto: Rieman

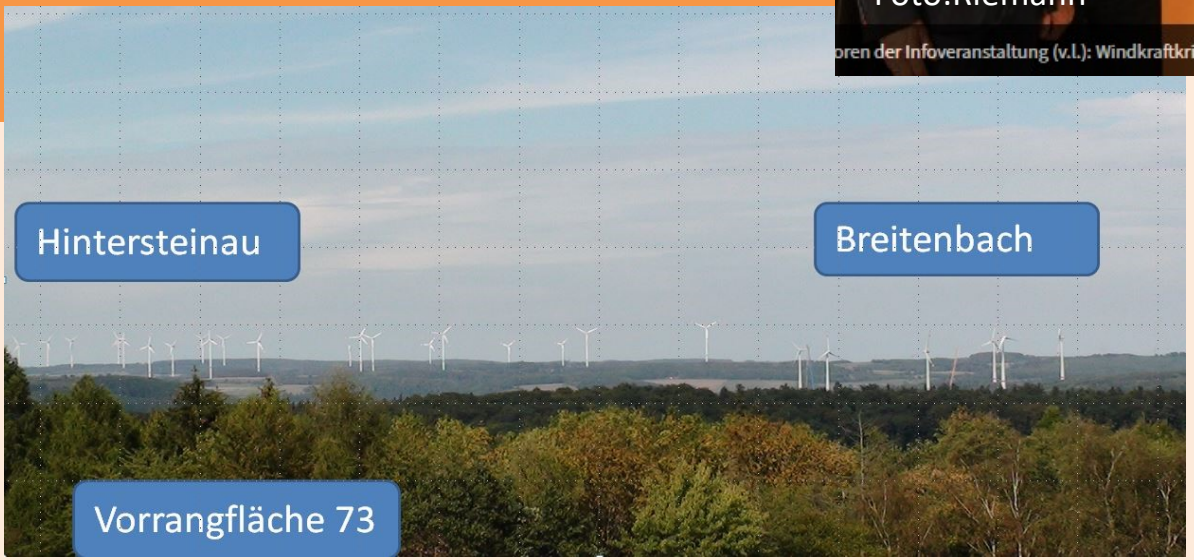

Foto: Helga Koch

Bericht des Vorstands

Umwelt Bundesamt
Für Mensch & Umwelt

UmwRG
Anerkennungsstelle
Umwelt-Rechtsbehelfsgesetz

Umweltbundesamt | Postfach 1406 | 06813 Dessau-Roßlau
Postzustellungsurkunde

Gegenwind Bad Orb e. V.
Herrn Heinz Josef Prehler
Salmünsterer Straße 7
63619 Bad Orb

Dessau-Roßlau,
13. Dezember 2018
Bearbeiter/in:
Kathleen Liehr
Telefon:
+49(0)340 21 03-2123
Fax:
+49(0)340 21 04-2123
E-Mail:
anerkennungsstelle@uba.de
Geschäftszeichen:
I 1.3 – 90 150/159

Anerkennungsbescheid nach § 3 Umwelt-Rechtsbehelfsgesetz

Ihr Schreiben vom 19.07.2017, hier eingegangen am 27.07.2017

Sehr geehrter Herr Prehler,
sehr geehrter Herr Acker,

auf Ihren Antrag vom 27. Juli 2017 erteilen wir der Vereinigung **Gegenwind Bad Orb e. V.** die Anerkennung zur Einlegung von Rechtsbehelfen nach dem Umwelt-Rechtsbehelfsgesetz (UmwRG) gemäß § 3 UmwRG.

Die Vereinigung Gegenwind Bad Orb e. V. erhält die Mitwirkungs- und Klagerechte einer anerkannten Umweltvereinigung.

„Die Vereinigung Gegenwind Bad Orb e.V. erhält die Mitwirkungs- und Klagerechte einer anerkannten Umweltvereinigung“

Bericht des Vorstands

Windkraftanlagen Regierungsbezirk Darmstadt, Januar 2019

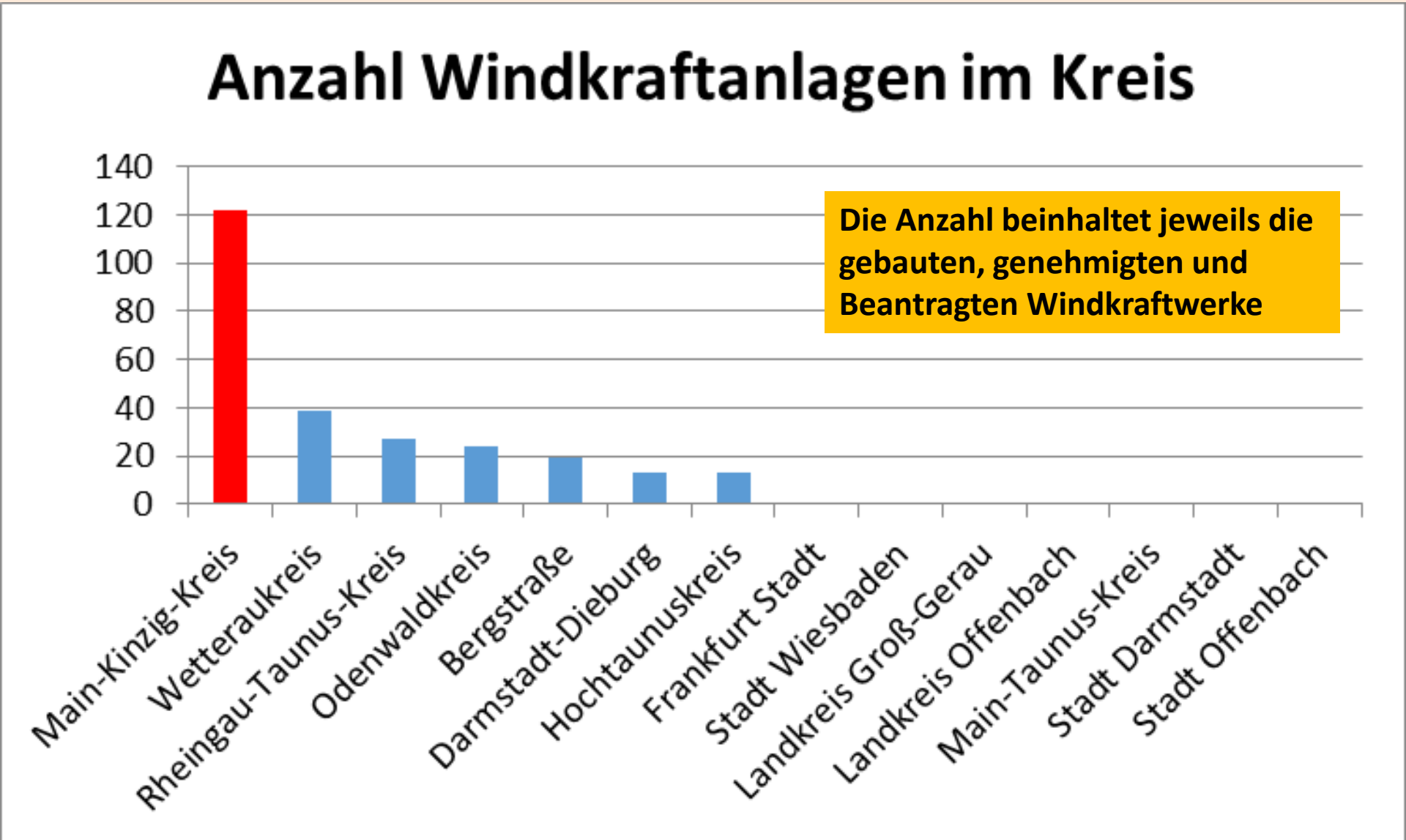

Bericht des Vorstands

Entwurf Regionaler Flächennutzungsplan 2018

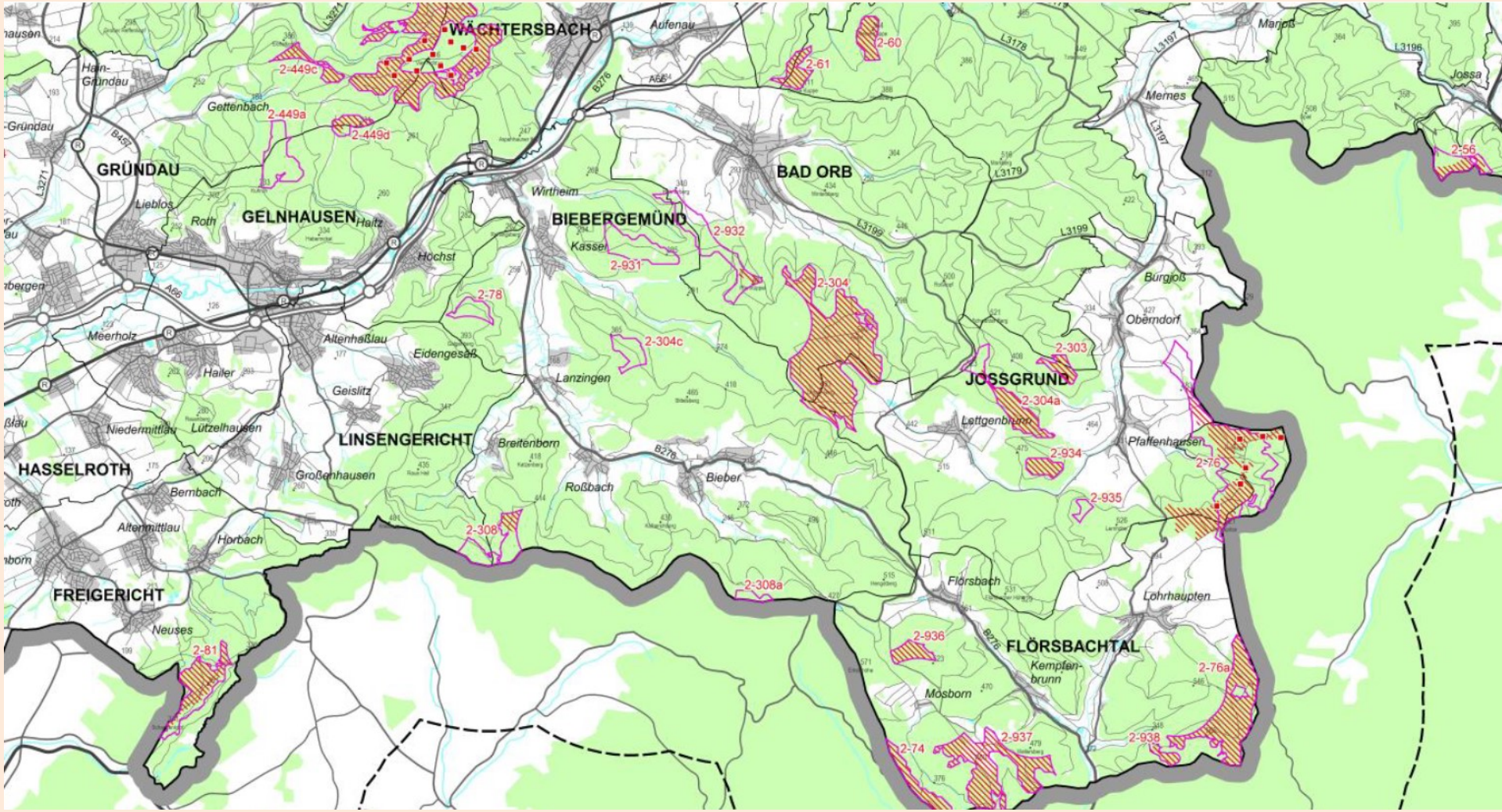

Bericht des Vorstands

Entwurf Regionaler Flächennutzungsplan 2018

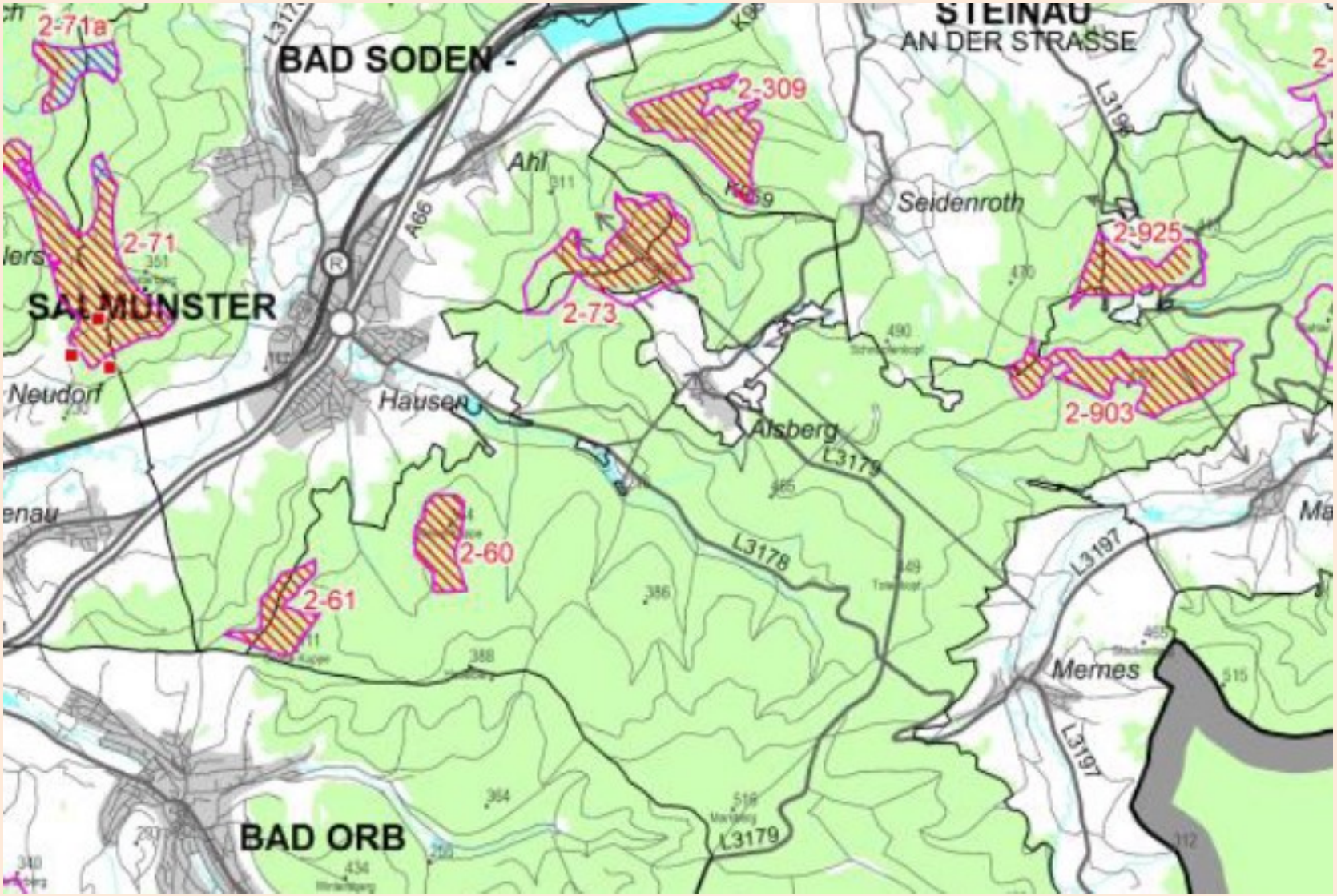

Bericht des Vorstands

Bodengutachten: Ist unser Trinkwasser sicher?

- **Gegenwind Bad Orb ließ Bodengutachten erstellen.**
- **Frage: Kann Bau, Betrieb und Rückbau von WKA die Trinkwasserqualität beeinflussen?**
- **Drei Windvorrangflächen bei Bad Orb, Alsberg und Mernes untersucht**
- **Ergebnisse:**
  - **Windvorrangflächen überschneiden sich z. T. stark mit Wasserschutzgebieten III**
  - **Windvorranggebiete um Bad Orb und Bad Soden-Salmünster überschneiden sich zusätzlich mit Heilquellenschutzgebieten**
  - **Restrisiko der Kontamination des Grundwassers vorhanden**
  - **Hohe Fließgeschwindigkeiten aufgrund der „Kluftigkeit“ des Sandstein-Spessarts**
  - **Definition der Wasserschutzzonen aufgrund aktueller Richtlinien überholt**

Bericht des Vorstands
Bodengutachten: Ist unser Trinkwasser sicher?

- **Ergebnisse:**
  - **Hohe Fließgeschwindigkeit und aktuelle Richtlinien lassen vermuten, dass Wasserschutzzonen II zu klein bemessen sind.**

- **Konsequenzen: Verschmutztes Grundwasser wird vermutlich nicht ausreichend gefiltert als Trinkwasser gefasst**

- **Bodengutachten liegt dem Regierungspräsidium vor.**

- **Forderung: Ausweisung von Windvorrangflächen in Wasserschutzzonen III nur nach Untersuchung dieser Schutzzonen nach aktuellem Stand von Wissenschaft und Technik**

Dachverband Gegenwind MKK / Naturpark Spessart

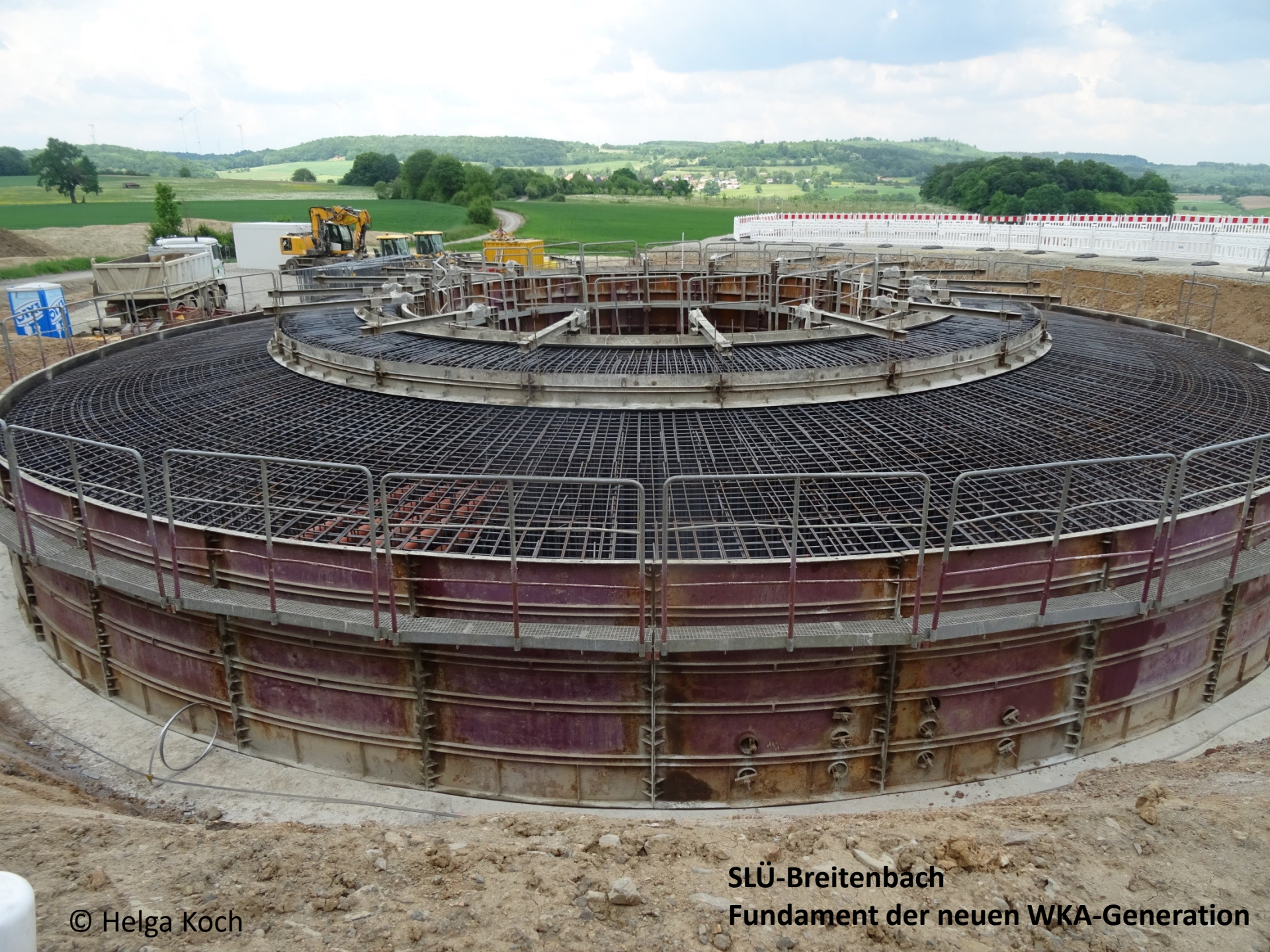

© Helga Koch

SLÜ-Breitenbach
Fundament der neuen WKA-Generation

Demo in Gründau am 18. Juni 2018

Demo in
Gründau am
18. Juni 2018

© Helga Koch

MP Söder in Lohr
2. Aug. 2018

26.08.2018: 5 Jahre Gegenwind Flörsbachtal
Begehung mit dem Förster und Grillnachmittag in Mosborn;

Demo in Bad Orb am 17. Sept. 2018;
Anlass: MP Bouffier auf Wahlkampf-Tour in Bad Orb

WIR SIND
GEGEN
WIND
KRAFT
WERKE
IM NATURPARK
SPESSART
FÜR MEHR INFORMATIONEN:
Zusammenstellung von Fakten, Artikeln und Meinungen im Waldfrieden, der Bayrischen Schanz (Ordner auf der Theke), und weiterführende Artikel unter www.gegenwindbirkenhainer.weebly.com.
Für nähere Informationen zu unserer Initiative senden wir euch gerne ein Informationspaket. Fragt bitte an unter 09356-1296 oder gegenwind.birkenhainer@gmail.com.
Unterstützt unsere Initiative! Unterschreibt die Unterschriftenlisten (Schanz und Waldfrieden)!
Und unterstützt unsere Online-Petition auf www.Change.org: Bezirkstag Unterfranken: Keine Windkraft im Naturpark Spessart
FOLGT UNS AUF FACEBOOK:
Gruppe Windkraft im Naturpark Spessart
Initiative gegen Windkraft im Naturpark Spessart
© Helga Koch

Keine Windindustrie

im Landschaftsschutzgebiet
Roßbacher Forst und Weißenbach

Bürgerversammlung

am 31. Januar 2019 um 19 Uhr
im Steinernen Wirtshaus in Weißenbach

– Interessengemeinschaft gegen Windindustrie im Roßbacher Forst –

JUWI am Roßkopf am 18. Febr. 2019

© Helga Koch

Ökonomische Aspekte

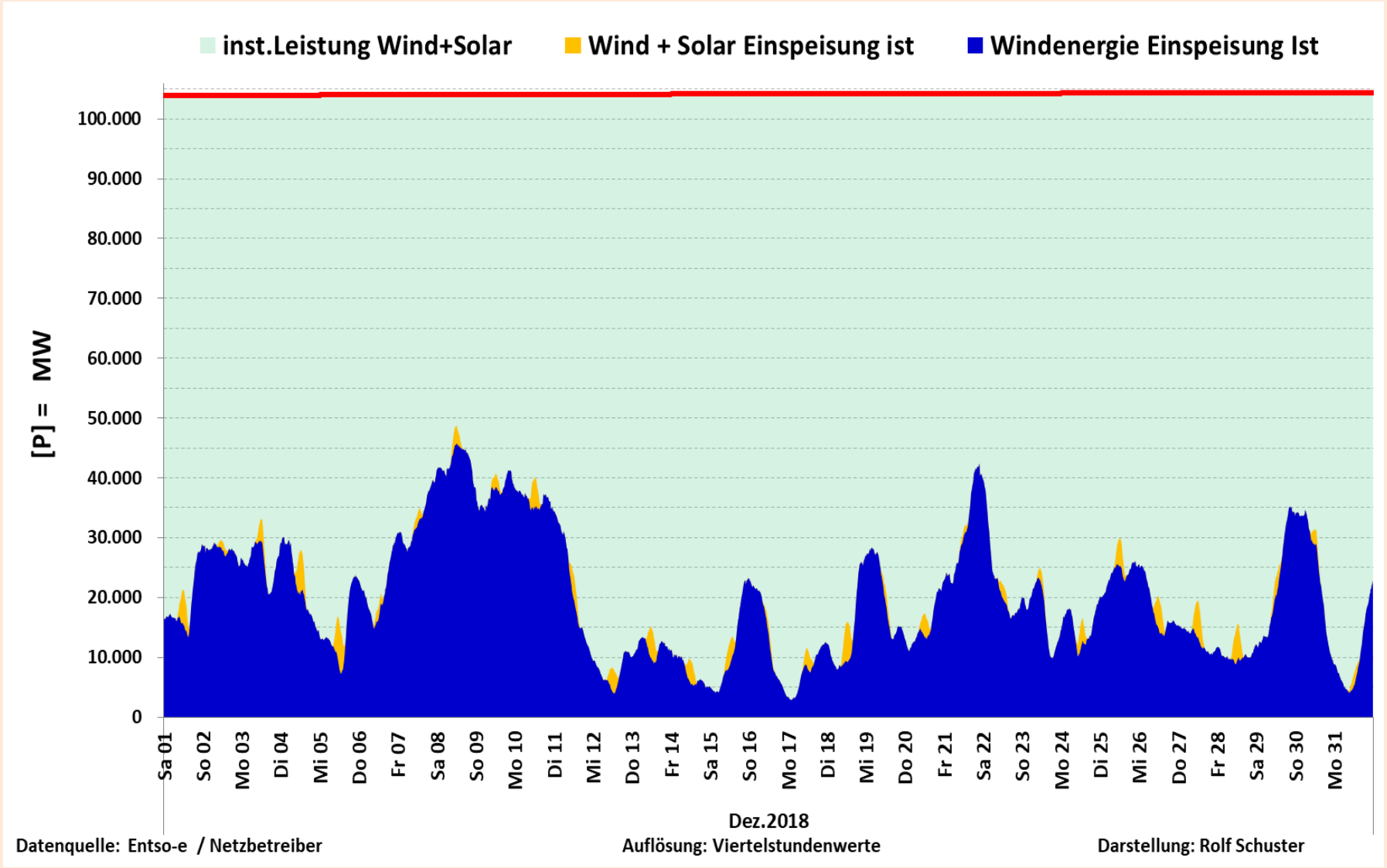
inst.Leistung Wind+Solar
Wind + Solar Einspeisung ist
Windenergie Einspeisung Ist
[P] = MW
100.000
90.000
80.000
70.000
60.000
50.000
40.000
30.000
20.000
10.000
0
Sa 01
So 02
Mo 03
Di 04
Mi 05
Do 06
Fr 07
Sa 08
So 09
Mo 10
Di 11
Mi 12
Do 13
Fr 14
Sa 15
So 16
Mo 17
Di 18
Mi 19
Do 20
Fr 21
Sa 22
So 23
Mo 24
Di 25
Mi 26
Do 27
Fr 28
Sa 29
So 30
Mo 31
Dez.2018
Datenquelle: Entso-e / Netzbetreiber
Auflösung: Viertelstundenwerte
Darstellung: Rolf Schuster

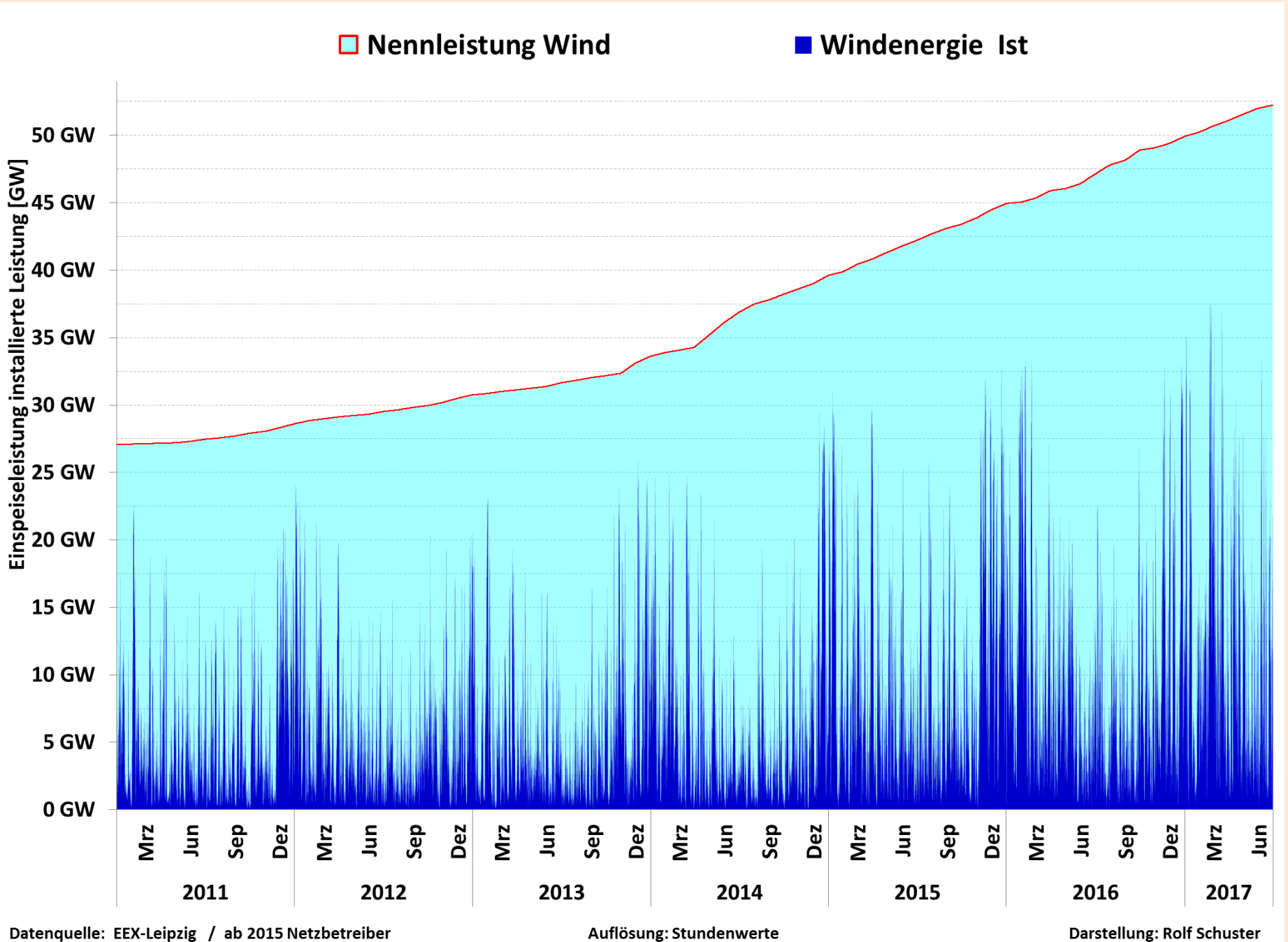
Nennleistung Wind
Windenergie Ist
Einspeiseleistung installierte Leistung [GW]
50 GW
45 GW
40 GW
35 GW
30 GW
25 GW
20 GW
15 GW
10 GW
5 GW
0 GW
Mrz
Jun
Sep
Dez
2011
2012
2013
2014
2015
2016
2017
Datenquelle: EEX-Leipzig / ab 2015 Netzbetreiber
Auflösung: Stundenwerte
Darstellung: Rolf Schuster

Auslastung WKA (On- + Offshore) bei max. 8.760 Jahresstunden

Jahr	Einspeisung Wind GWh	Wind Minimum MW	Wind Mittelwert MW	Wind Maximum MW	installierte Leistung MW	Voll-Laststunden h/a
2010	36.499	113	4.034	21.679	27.072	1.348
2011	44.238	88	5.051	22.870	28.606	1.546
2012	46.715	115	5.167	24.086	30.755	1.519
2013	47.140	120	5.382	26.269	33.614	1.402
2014	51.406	24	5.868	29.686	39.612	1.298
2015	78.802	93	8.996	32.956	44.946	1.753
2016	78.266	128	8.910	34.165	49.915	1.568
30.06.2017	48.611	261	11.193	38.616	52.241	1.876

hochgerechnet auf Basis der Veröffentlichung der Bundesnetzagentur:
https://www.bundesnetzagentur.de/SharedDocs/Downloads/DE/Sachgebiete/Energie/Un

Betriebswirtschaftliche Ergebnisse der 3 WKA Neudorf

Verluste lt. Jahresabschlüssen der kreiseigenen (Kreiswerke MKK) GmbH & Co. KG

2014		**621.464,49 €**
2015		**364.123,69 €**
2016		**512.113,00 €**
2017	**rd.**	**114.000,00 €**

= per 31.12.2017 **1,612 Mio. € aufgelaufene Verluste**

Verluste trotz jahrelangem Betrieb bei Abschaltverpflichtung

Erzwungene Montage von Hinterkantenkämmen, da Nachtbetrieb zu laut

Fehlende Windhöffigkeit im Mittelgebirgswald = schlechte Auslastung

Klageverfahren zu 6 geplanten WKA im Jossgrund

- **Klageverfahren läuft im Hauptverfahren**

- **Juwi verschiebt trotz gerichtlich genehmigtem Sofortvollzug den Baubeginn und die Rodungsarbeiten auf Oktober 2019. Gegen einen tatsächlichen Baubeginn im Herbst 2019 sind dann wieder juristische Schritte der BI möglich (Hängebeschluß)**

- **Gemeinde Jossgrund sagt Drittverwertung gegenüber Juwi zu - d.h. die Naturenergie GmbH als Tochter der Kreiswerke MKK wird unter Umständen nicht wie vorgesehen Käufer dieser möglichen 6 WKA.**

- **Über Ursachen und Sinn dieser Verhaltensweisen des Projektierers Juwi und möglicher Investoren soll hier bewusst nicht spekuliert werden.**

- **Gemeinde Jossgrund hat Juwi erlaubt, die Fundamente nur bis zu einer Tiefe von 1,5 m zu entfernen. Nach § 35 V BBauG und § 5 III BImschG sind die Fundamente komplett zu entfernen – d.h. Abbruchverpflichtung und mit Kostentragung durch die Gemeinde Jossgrund!!**

Ausblick: Kohleausstieg, Strom aus Erdgas, Diesel-/Elektroantrieb

Die sog. Energiewende wurde von technikfernen Politikern planwirtschaftlich und hoch subventioniert verordnet (Öko-Kapitalismus)

Weltweit einziger nationaler Alleingang mit Ausstieg aus grundlastfähiger, sicherer Atom- und Kohlestromversorgung
Erneuerbare Energien bringen keine Grundlastfähigkeit, Versorgungssicherheit

Christliche Seefahrt war froh, endlich mit Dampf- später Motorschiffen ohne Windflauten immer und in alle Richtungen fahren zu können
Deutschland setzt volles Vertrauen in wetterabhängige Uralt-Technik Wind/Sonne

Höchste Strompreise weltweit, Energiewende technisch gescheitert

Gefährdung unserer volkswirtschaftlichen Wettbewerbsfähigkeit, der Export-überschüsse, des Wohlstandes, Abbau vieler hochqualifizierter Arbeitsplätze
Weltweit Bau neuer Atom- u. Kohlekraftwerke (z.B. Polen, Russland in Ostpreußen)

Keine Speichertechnik, kein Platz für Speicher derartiger Energiemengen, unbezahlbar

Ausblick: Kohleausstieg, Strom aus Erdgas, Diesel-/Elektroantrieb

Strom aus Erdgas soll zukünftig die Versorgungslücken aus Wind/Sonne schließen

Strom aus Erdgas (Methan) ist bei Gesamtbetrachtung etwa so klimagefährlich wie Braunkohlenstrom, bei Steinkohle- u. neuen Braunkohlekraftwerken sogar höher

- **Hinweis meterologische Zugspitz-Station zum starken Methangasanstieg**
- **Methan ist zigfach giftiger als CO 2 als Pflanzendünger zur Photosynthese**
- **Große Gaslecks bei Exploration, Fracking, Transport, Lagerung**
- **In Deutschland nur falscher Kraftwerks- und kein Gesamtvergleich Kohle:Gas**
- **Diesellüge, Autos fahren zukünftig zwangsläufig teilweise mit Kohle- und Gasstrom**

= Kohleausstieg mit Ersatz durch Erdgas ist kein Klimaretter (Gesamtblick)
= technologisch, volkwirtschaftlich völlig unsinnige alleinige Energiewende

Der staatlich planwirtschaftlich installierte und extrem geförderte Öko-Kapitalismus treibt die Politiker, Medien und auch einen großen Teil der Wissenschaftler (Auftrags-gutachten, Studien, Drittmittelforschung usw.) vor sich her.

= technisch zielführende Kernfusion, Brennstoffzelle (E-Antrieb) werden verschlafen!!

Unbekannte, verschwiegene Wahrheiten

Bezugsjahr 1990 incl. schmutziger DDR-Industrie = politisch gute deutsche Ökobilanz

Bezugsgröße Ökostromanteil ohne 10%-Industriestrom = Öko ca. 10 % überzeichnet

Bezugsgröße Ökostromproduktion incl. Stromschrott mit Negativpreisen = Falsch-Info

Eigenstromverbrauch pro WKA
z.B. Heizung wegen Eisbildung mit Unwucht u. Eiswurf 80.000 Watt pro WKA-Flügel
= insges. bis 450.000 Watt und bei Dunkelflaute aus Strommix incl. Atom-, Kohlestrom!

Rückgang Insekten/Singvögel auch durch Todschlag durch WKA s. verdreckte WKA-Flügel und nicht nur durch moderne Landwirtschaft mit Biosprit, Maiswüsten, Glyphosat

Deutsches Wesen, 2 Kriege gegen die Welt, Sendungsbewusstsein, s. „The German Angst“ mit Waldsterben, Schweinegrippe, Alleingang beim Klimawandel „wir schaffen das“

= Bevölkerung hat ein Recht auf umfassende Information bei riesiger Geldvernichtung! Aufruf an freie Presse als 4. demokr. Gewalt

Informationsveranstaltung Regierungspräsidium Darmstadt

zum Regionalplan Südhessen

am 2. Mai 2019 um 19:00 Uhr
in Schlüchtern, Stadthalle, Schlossstraße 13

WIR FAHREN NACH BERLIN!

zur Demo am Donnerstag

23. Mai 2019

„ Schluss mit dem zügellosen Ausbau der WKA in Deutschland“

Kostenlose Fahrt im modernen Reisebus mit WC
Zwei selbst zu zahlende Übernachtungen im Hotel Hampton Hilton in BERLIN-Charlottenburg

Mi 22.05. **7:00 h Abfahrt Wiesbaden**
Haltestellen Hanau, Gelnhausen, Gießen/Fulda, Kassel

Do 23.05. **Frühstück im Hotel, vormittags Möglichkeit zur Stadtrundfahrt**
13:30 h Fahrt zum Bundeskanzleramt
14:30 h Beginn Protestmarsch zum Brandenburger Tor/Pariser Platz und große Kundgebung
Banner, Plakate, Trillerpfeifen etc. bitte selbst mitbringen
Im Anschluss findet ein gemeinsames Treffen statt sowie um 19:00 h Vorträge zum Thema Gesundheit und Infraschall

Fr 24.05. **11:00 h Rückreise**

Kosten pro Nacht und Person € 60,– im Doppelzimmer incl. Frühstück
Fahrtkosten werden von Vernunftkraft Hessen e.V. übernommen
Mindestteilnehmer 30 Mitfahrer

Bitte bis zum **16. März verbindlich anmelden**
mit email an info@vernunftkraft-hessen.de
und Anzahlung von € 60,-- auf das Konto:
DE 04 513 52227 0000 0269 89 Vernunftkraft Hessen